VOORGEVEL
SCHAAL 1/50

NOTA : HET REFERENTIEPEIL 000 IS VASTGELEGD IN DE AS VAN DE WEG OP DE LINKER PERCEELSGRENS

NOTA : BALUSTRADES VOLGENS NBN B03 004

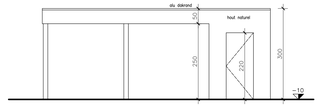

OOSTGEVEL
SCHAAL 1/50

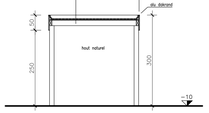

DOORSNEDE C–C
SCHAAL 1/50

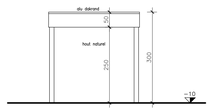

ZUIDGEVEL
SCHAAL 1/50

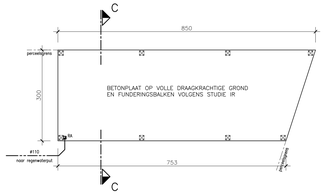

FUNDERING EN RIOLERING
SCHAAL 1/50

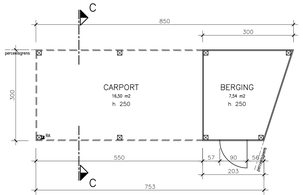

GELIJKVLOERS
SCHAAL 1/50

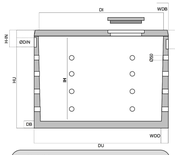

Afmetingen

Inhoud	7.000 liter
DU	2350 mm.
DI	2220 mm.
H-IN	270 mm.
H-UIT	310 mm.
DIDIN	150/200 mm.
DB	100 mm.
WDB	70 mm.
WDO	90 mm.
DI	2220 mm.
DI	1870 mm.
Gewicht	4.700 kg.

Verwijzingen en gewichten zijn leader de indicaties filet en onder voorbehoud van wijzigingen.

Karakteristieken :

Gaspraktisceerde zinkcuiflen uit hoogwaardig gebrild beton (betonkwaliteit B45), wanden en bodem werden tijdens de productie in eérmaal gestort.

De put is afgedekt door een betonnen deksel waarin mangat, met betondeksel niet geschikt voor verkeersbelasting en een beperkte grondbruik van 60cm.

Tegen meerprijs verkrijgbaar :

- Verstevigde kopplaat voor zwaar verkeer tot 125kN.
- HSR cement (beet) een betere weerstand tegen de inwerking van sulfaten (zeewater, afvalwater, sulfaat-houdend bodemwater)

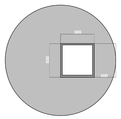

DETAIL INFILTRATIEPUT
7500L – 15,95m2

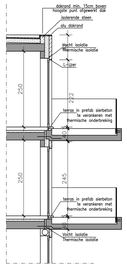

NOTA : BALUSTRADES VOLGENS NBN B03 004

DETAIL SNEDE TERRASSEN VOORGEVEL
SCHAAL 1/50

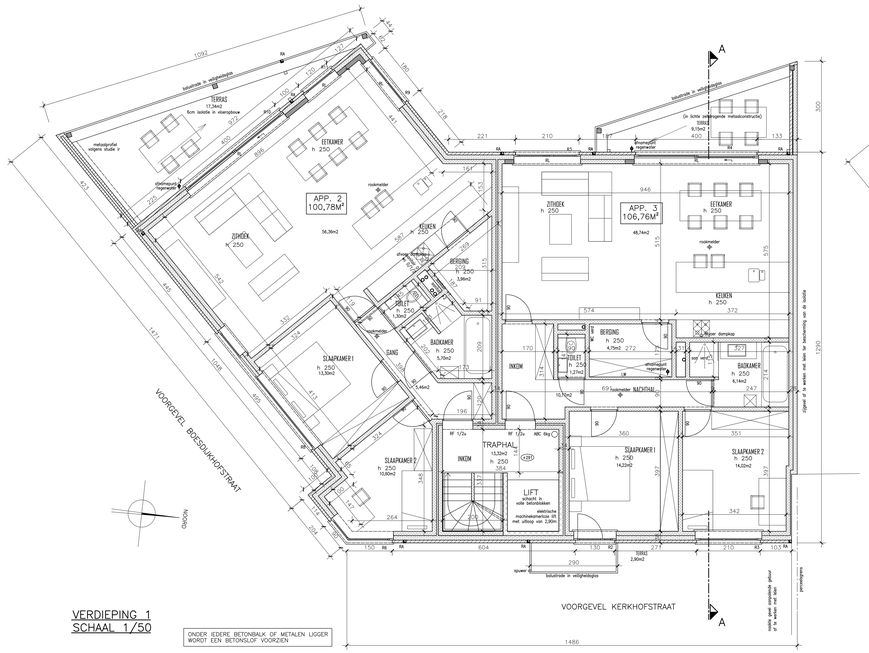

VERDIEPING 1
SCHAAL 1/50

ONDER IEDERE BETONBALK OF METALEN LIGGER WORDT EEN BETONSLOF VOORZIEN

BETONBALKEN IN CONTACT MET METSELWERK DIENEN UITGEVOERD TE WORDEN MET VERLOREN ISOLERENDE BEKISTING.

NOTA : CV AARDGAS NOG TE PLAATSEN IN UITVOERING

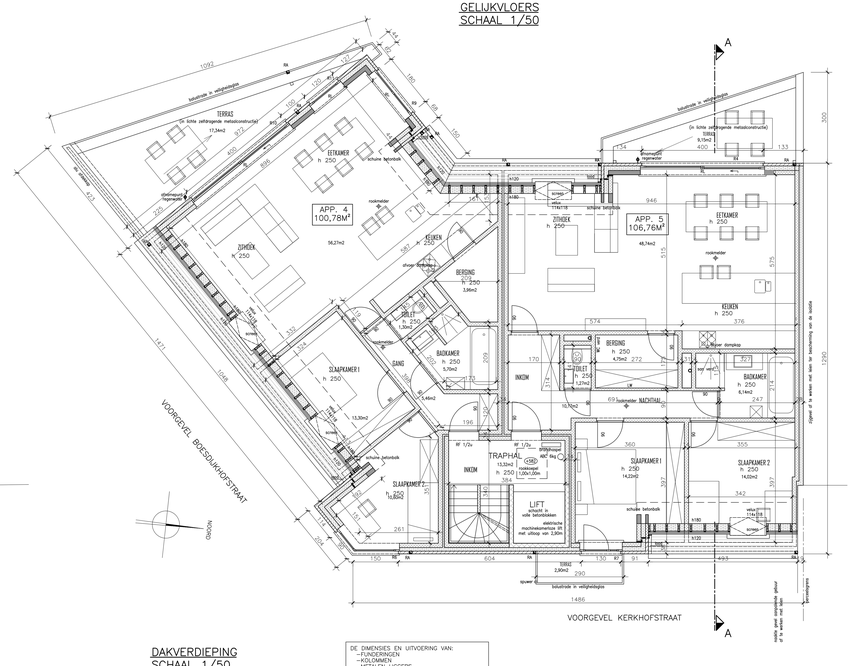

DAKVERDIEPING
SCHAAL 1/50

DE DIMENSIES EN UITVOERING VAN:
–FUNDERINGEN
–KOLOMMEN
–METALEN LIGGERS
–GEWAPENDE BETONBALKEN
–GEMAPENDE BETONPLATEN
–DRAGENDE VLOEREN EN VLOERPLATEN
–DAKPLATEN EN PUIEN
–METALEN EN GEMIXTEN SPANTCONSTRUCTIES
VOLGENS STUDIE VAN INGENIEURSBUREAU

LEGENDE ALGEMEEN

VL Ø	VERLUCHTINGSLEIDING of/over
VL OL	VERLUCHTINGSLEIDING ooh/over
ET	ENKELE TOEZICHTPUT
DT	DUBBELE TOEZICHTPUT
SP	SEPTISCHE PUT
BP	BEZINKPUT
LA	LAVABO
LB	LIGBAD
KA	KEUKENAFVOER
DO	DOUCHE
CO	COUCHING KRUIPRUIMTE
RA	REGENAFVOER
RL	ROLLUIK
LW	LICHTE NET DRAGENDE WAND
VL	VERLICHTING KRUIPRUIMTE EN KELDERRUIMTE
VM,VL	VERTICALE MECHANISCHE VERLUCHTING
WP	WATERPUNTSPUT
UR	URINOIR
WC	WATER CLOSED
BI	BIDET
CV	SCHOUW CENTRALE VERWARMINGSKETEL
OH	SCHOUW OPEN HAARD
VP	VERLICHTINGSPAAL
LU	LAGE, DRUK GASNET
GA	GASAFVOER
H2O	WATERLEIDING
WP	WATERLEIDINGSPUIT
TV	TV DISTRIBUTIE AANSLUITING
HB	HOOGSTAMBOOM
ST	STRUIKGEWAS
LS	LAAGSPANNINGS NET
WM	WASMACHINE
DK	DROOGKAST

MATERIALEN GEVELZICHTEN

1 – GEVELS IN WITTE GEVELSTEEN

2 – GEVELS IN ZWARTE GEVELSTEEN

3 – DORPELS IN AROUIN (RAMEN EN DEUREN TOT OP GROND) / ALU (OVERIGE RAMEN)

4 – DAK IN DONKERGRIJZE VLAKKE DAKPANNEN

5 – GOTEN IN ALU ZWART, REGENAFVOER IN PVC met ALU AFDEKKAP

6 – RAMEN EN DEUREN IN PVC GRAFIETZWART

7 – BEPLATING IN LICHTE KLEUR

8 – SECTIONALE POORT / BEKLEDING DONKERGRIJS OF ZWART

DOORSNEDE LEGENDE

A – GEVELSTEEN
B – BETONBLOKKEN
C – SNELBOUWSTEEN
D – CELLENBETON
E – GEWAPEND BETON
F – HOLLE BETONWELFSELS
G – ISOLATIE

PROVINCIE	ANTWERPEN
GEMEENTE	2470 Retie
OPDRACHT	BOUWEN VAN EEN APPARTEMENTSGEBOUW (BIJLAGE KELDER)
LIGGING	KERKHOFSTRAAT 61 (hoek met Boesdijkhofstraat) | 2470 RETIE
KADASTER	1e afdeling, sectie B, nr 302P

BOUWHEER: Hybrihome bvba

BOUWHEER	Hybrihome bvba - Dhr. Thijs Paul Kloosterstraat 25a | 2415 Retie T | 0477 36 80 36 E | paul@hybrihome.be	de bouwheer
ARCHITECT	GEYSEN ARCHITECTURE bvba architect Karen Geysen SH - Theresiastraat 139 | 2400 Mol T | 0495 30 65 68 E | karen@geysenarchitecture.be	de architect
INGENIEUR	CHALYBS bvba Aartijtmaat 1 | 2370 Arendonk T | 014 67 33 25 E | info@chalybs.be	de ingenieur

ONDERWERP: Appartementsgebouw :
Verdieping 1 1/50
Dakverdieping 1/50
Voorgevel 1/50
Bijgebouw :
Fundering en gelijkvloers 1/50
Gevels en doorsnede 1/50

DOSSIERNR:	KG1473	FAZE: UITVOERING
SCHAAL:	DIVERSE	
DATUM:	25/11/2015	Plannr.: UV02/02