

**oud-TURNHOUT**  
**2de afdeling**  
**Sectie F**  
**Nrs. 1099K & 1103L**

Grensbeplating werd uitgevoerd met volgende hulpmiddelen:  
 - Opmetingsplan Landmeter-Expert Paul Van Gestel dd. 24/12/2008.  
 - Verkavelingsplan - ref. verkaveling: 093/128 - dd. 31/10/1968.

OPMETINGSPLAN

1103M

RIK DE KINDEREN & ANNELIES DEPREZ  
 Bloemfonteinstraat 6  
 2300 Turnhout

"bouwgrond"

1089K  
 DOMEIN VAN DE KERKFABRIEK OUD-TURNHOUT  
 Steenweg op Mol 129  
 2360 Oud-Turnhout  
 "recreatiegebouw"

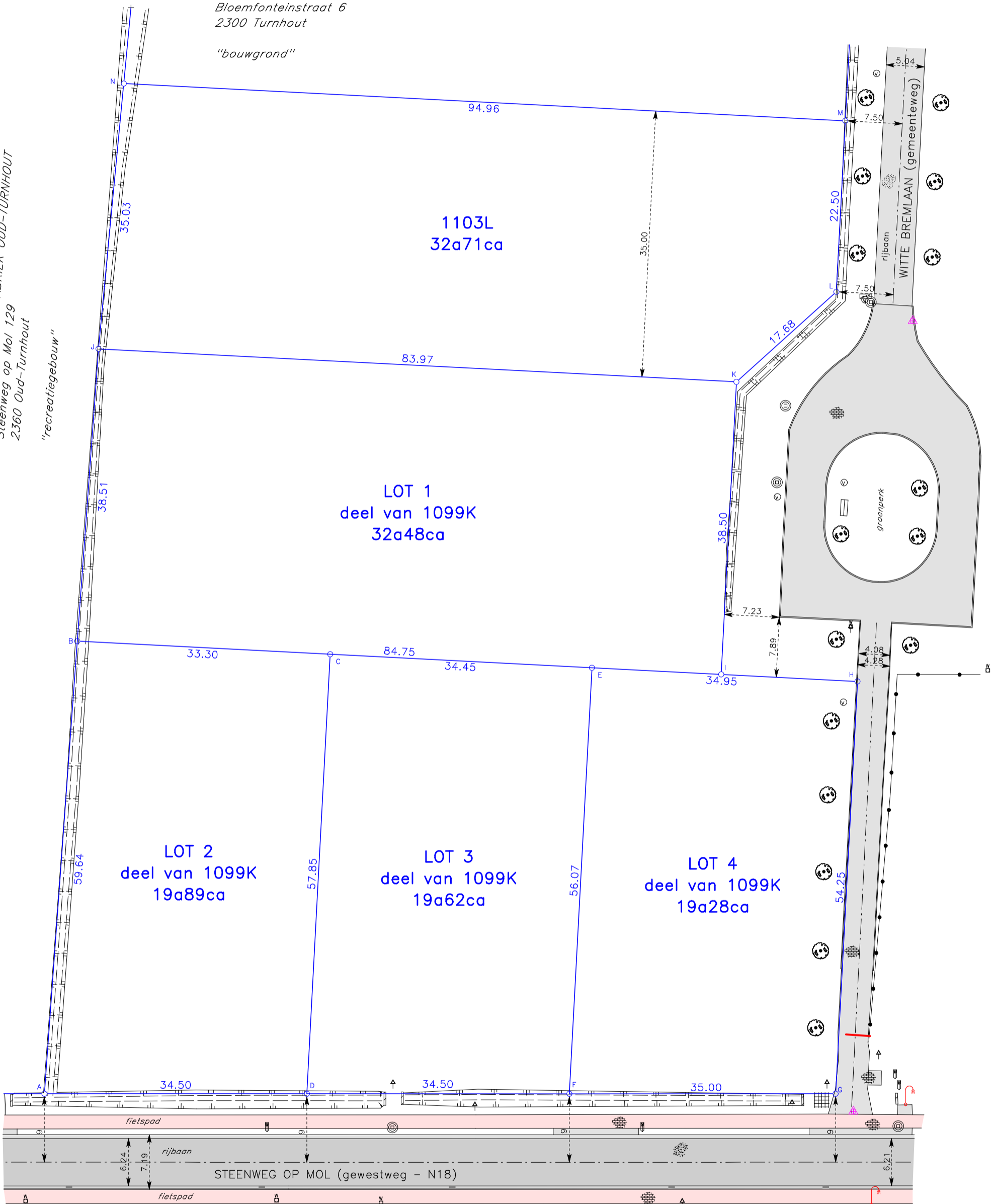

LOKAAL	X	Y	
A	-23.553	-48.071	NP
B	-19.231	11.408	NP
C	14.022	9.690	NP
D	10.947	-48.080	NP
E	48.427	7.913	NP
F	45.447	-48.081	NP
G	80.447	-48.073	merkteken
H	83.331	6.102	merkteken
I	65.410	7.035	NP
J	-16.441	49.815	NP
K	67.413	45.483	NP
L	80.546	57.316	NP
M	81.717	79.786	BP
N	-13.117	84.687	BP

bvba Landmeter- & Expertisekantoor Verbeeck  
 Vincent Verbeeck LAN101423  
 Landmeter-Expert, beëdigd door de  
 Rechtbank van Eerste Aanleg te Turnhout

Adres: Lierseweg 154B  
 2200 Herentals  
 GSM: 0499/20.51.36  
 vincent.verbeeck@telenet.be



Schaal: 1/750

Datum:  
 14 februari 2014