App: 0.2

Residentie Albert - gelijkvloers

12/12/2022

N

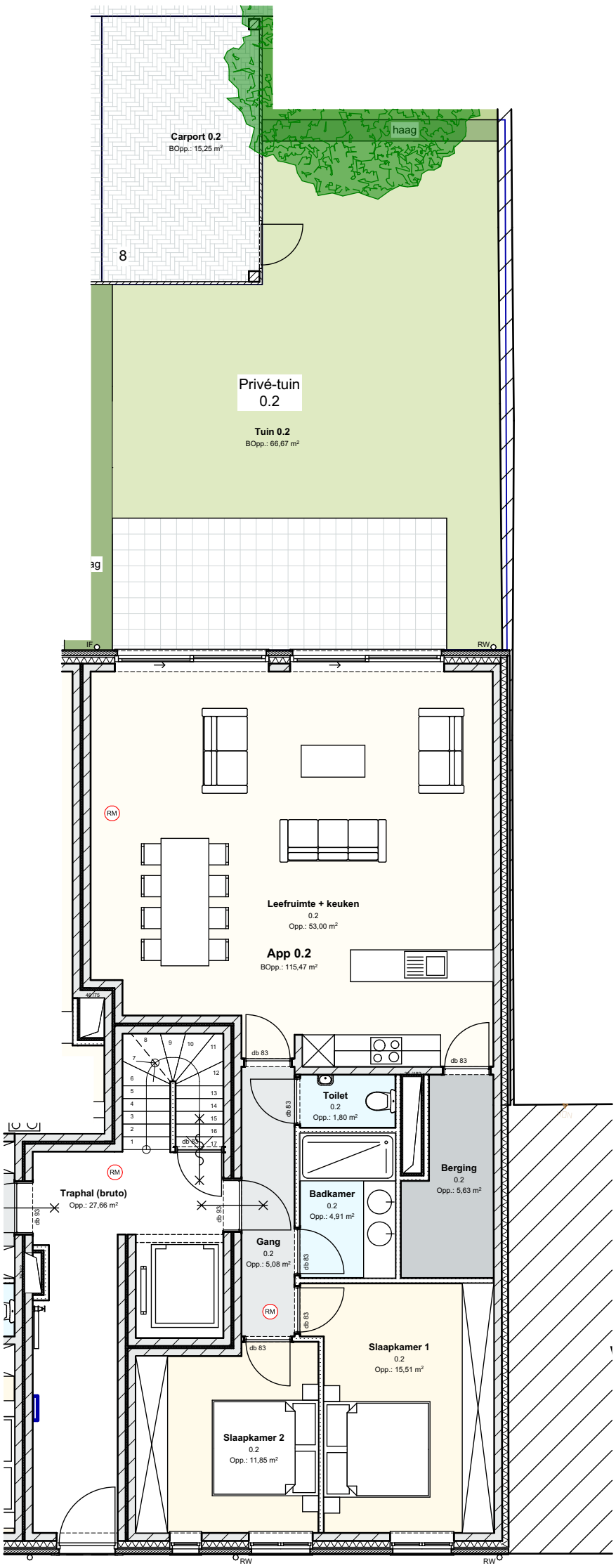

0 1 2 3 4 5

ARCHITECTENBURO
LOUIS
CARON

*Maatvoeringen zijn indicatief.
*Inrichting en meubilering zijn suggestief.
*Aanpassingen om structurele en/of technische redenen zijn steeds mogelijk.
*Beschrijving in het verkoopslastenboek heeft voorrang op de plannen.
*Bruto oppervlakte gemeten as op as en buitenzijde muur.
*Bruto oppervlakte onderdaks: vh 1,20m buitenzijde muur gemeten.